Deurne

Natura 2000 & Buffer

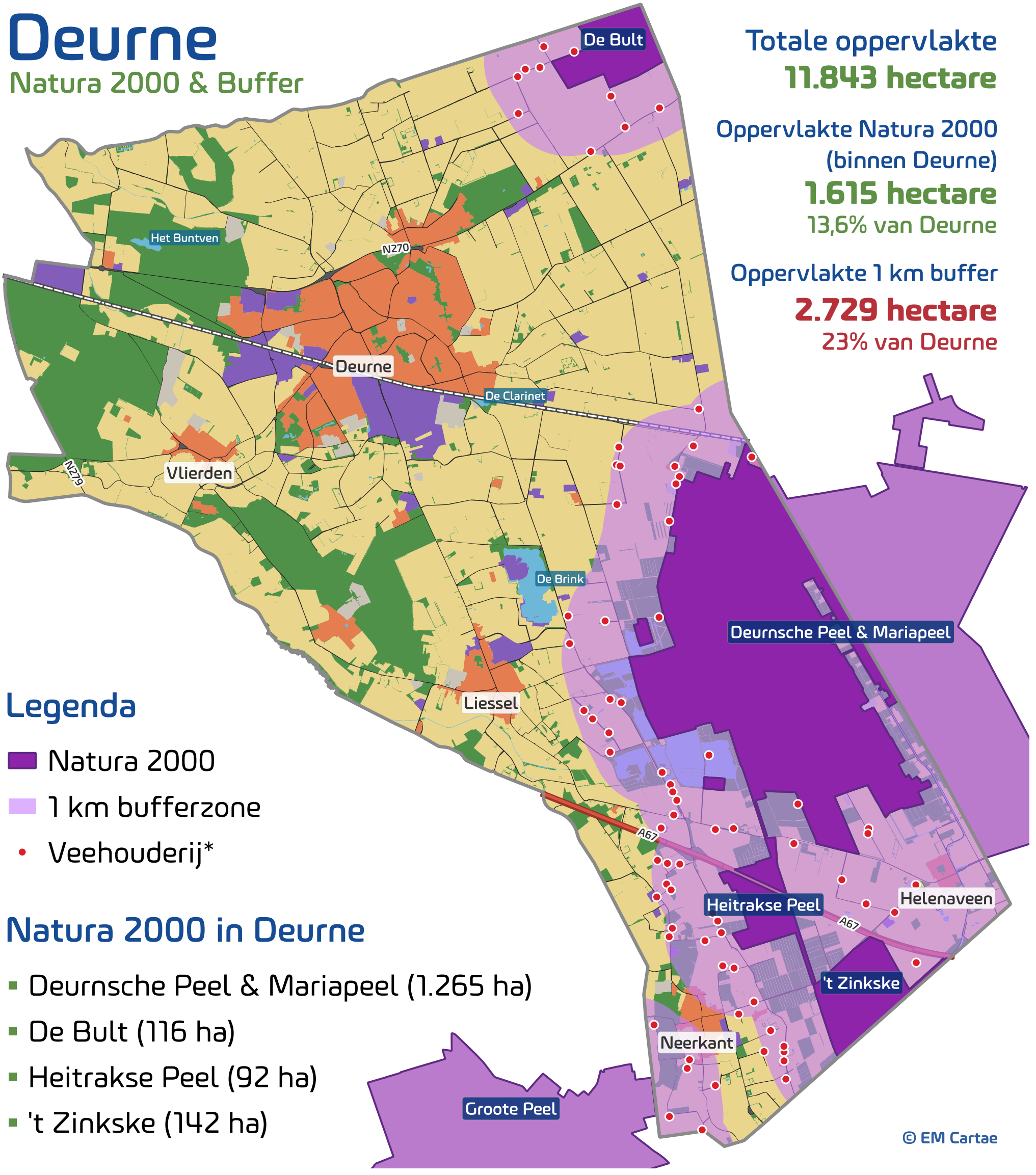

Totale oppervlakte
11.843 hectare

Oppervlakte Natura 2000 (binnen Deurne)
1.615 hectare
13,6% van Deurne

Oppervlakte 1 km buffer
2.729 hectare
23% van Deurne

Legenda

- Natura 2000
- 1 km bufferzone
- Veehouderij*

Natura 2000 in Deurne

- Deurnsche Peel & Mariapeel (1.265 ha)
- De Bult (116 ha)
- Heitrakse Peel (92 ha)
- 't Zinkske (142 ha)

© EM Cartae